

Chambres d'Hôtes Mézenc Loire Meugal

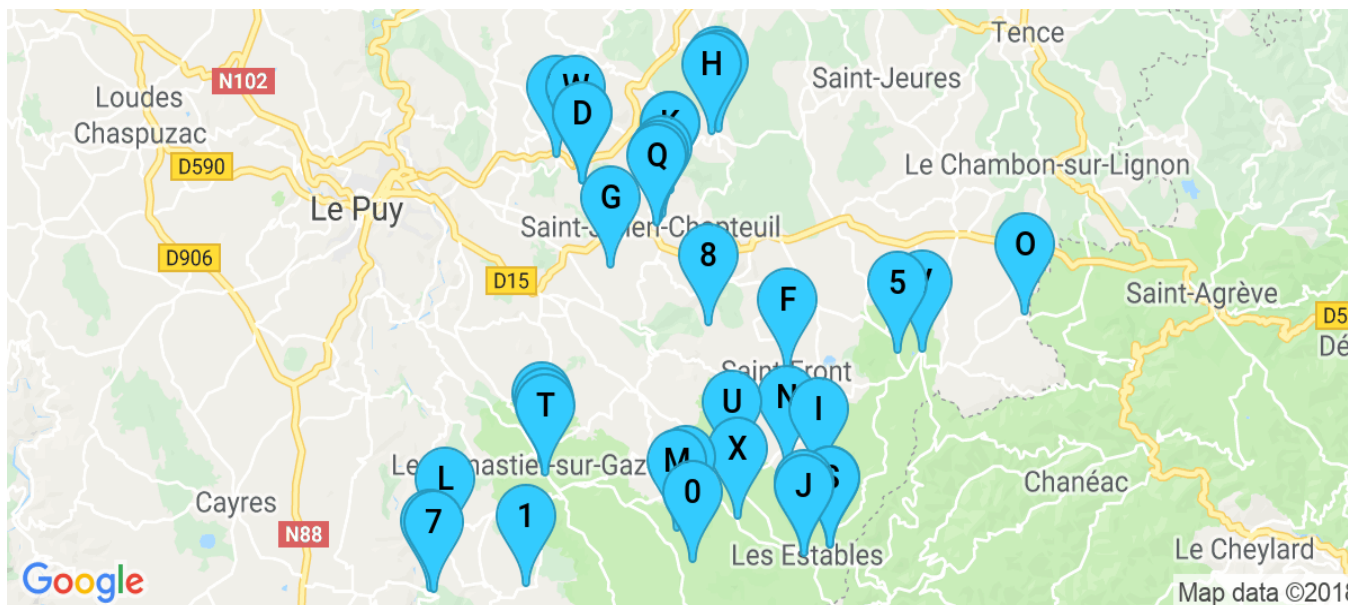

Hébergement locatif

A

Chambres d'hôtes Au Pas de l'Ane

Le bourg, au pas de l'âne · 43150 Goudet
04 71 03 90 42
06 20 22 36 00
chirol.therese@orange.fr
www.aupasdelaanegoudet.com

Sur le Chemin de Stevenson (GR70), à Goudet, au cœur des Gorges de la Loire, Thérèse, vous ouvre les portes de ses 3 chambres d'hôtes confortables et joliment décorées.

Ouvertures

Du 01/04 au 31/10.

Types d'habitation : Chambres · Duplex · Construction ancienne · Logement dans maison · Maison
Superficie : 35 m²
Nombre de chambres : 3
Modes de paiement : Chèque · Espèces

Tarifs

Du 01/01 au 31/12/2017

Une personne : 70 € (petit déjeuner compris)

Deux personnes : 70 € (petit déjeuner compris).

Du 01/01 au 31/12/2018

Une personne : de 40 à 55 € (petit déjeuner compris) et pour 1 des 3 chambres: 55 € (petit déjeuner compris)

Deux personnes : de 70 à 90 € (petit déjeuner compris) et pour 1 des 3 chambres : 90 € (petit déjeuner compris)

Repas : 12 €

Panier pique-nique: 8 €.

Taxe de séjour non incluse.



Hébergement locatif

B

Chambres d'Hôtes Le Fritz & Le Karl



Le Fritz - Raucoule · 43260 Queyrières
09 64 25 11 44

webcon@chambres-gite-auvergne.fr
www.chambres-gite-auvergne.fr

Nous sommes situés à 400m du centre du village, à 1200m d'altitude, orientation plein sud.

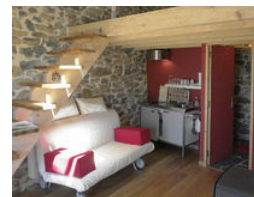

Ouvertures

Toute l'année.

Types d'habitation : Construction ancienne

Nombre de chambres : 4

Modes de paiement : Chèque Vacances

Hébergement locatif

C

La Grange

Les Granges · 43260 Saint-Julien-Chapteuil
0611180793

la-grangre-43@outlook.fr

1 chambre d'hôtes sur le Chemin de Saint-Jacques de Compostelle.

Accueil en nuitée avec possibilité de petit déjeuner. Vous bénéficiez d'une salle de bain et cuisine privative (vous pouvez facilement y préparer votre repas).



Ouvertures

D'avril à septembre

Types d'habitation : Maison

Nombre de chambres : 1

Modes de paiement : Chèque · Espèces

Tarifs

Deux personnes : 40 € (Ne comprend pas le pdj).

Taxe de séjour incluse.

Hébergement locatif

D

Maison d'hôtes La Fontaine

La Fontaine · 43260 Saint-Pierre-Eynac
04 71 57 64 36

sergechambon@wanadoo.fr

www.maisondhotelslafontainestpierre-eynac43.com

A quelques minutes de la RN88 St-Etienne/Le Puy-en-Velay, Colette et Serge vous accueillent dans leur maison d'hôtes 'La Fontaine' entourée de pâturages dans un îlot de calme et de sérénité, avec une vue panoramique sur les Monts du Velay.



Ouvertures

Toute l'année.

Types d'habitation : Construction ancienne

Labels : 2 épis

Nombre de chambres : 2

Modes de paiement : Chèque · Chèque Vacances · Espèces

Tarifs

1 personne : 46€. 2 nuits et plus : 41€

2 personnes : 60€. 2 nuits et plus : 55€

3 personnes: 83€. 2 nuits et plus : 78€

Tables d'Hôtes : 16,50€.

Hébergement locatif

E

Rouge, Bleu, Vert



1 place de l'église · 43150 Les Estables
04 63 84 96 72

Chambre d'hôtes situées dans le centre du village. Sylvain saura vous recevoir, et vous ouvrira les portes de son atelier...



Ouvertures

Toute l'année.

Nombre de chambres : 3

Hébergement locatif

F

Taraxa

Route du Pont · 43550 Saint-Front

04 71 59 57 43

06 66 36 45 67

gilbertepeeters@sfr.fr

Situées à Saint-Front à 1223 mètres d'altitude au coeur du massif du Mézenc, les chambres d'hôtes Taraxa vous accueillent dans un espace entièrement neuf.



Ouvertures

Toute l'année.

Nombre de chambres : 5

Modes de paiement : Chèque

Tarifs

Une personne : de 35 à 40 € (petit-déjeuner compris +taxe de séjour à régler sur place)

Deux personnes : de 70 à 80 € (petit-déjeuner compris +taxe de séjour à régler sur place).

Si 3 nuitées consécutives, tarif de 30€/pers./nuitée, pdj et linge compris.

Hébergement locatif

G

La ferme de Sabadel

8, Sabadel · 43260 Saint-Julien-Chapteuil

04.71.08.43.07

pascal.rascle@wanadoo.fr

A 3 Km de St Julien Chapteuil, nous vous accueillons en chambres d'hôtes (1 à 4 pers) et gîte familial (4 à 5 pers).



Ouvertures

Toute l'année.

Types d'habitation : Ferme

Nombre de chambres : 1

Modes de paiement : Chèque Vacances

Hébergement locatif

H

La Boria Delh Chastel

Le Bourg · 43260 Queyrières
04 63 84 90 66
contact@laboria-queyrieres.com
www.gites-de-france-haute-loire.com/hebergement-G25041.html?ori=TRF
laboria-queyrieres.com

C'est au pied d'un rocher tout en orgues basaltiques que se logent les chambres d'hôtes de Christiane et Eric aménagées dans une ancienne ferme du XVIIIe siècle, dans un environnement de sucs volcaniques caractéristiques de la région.



Labels : 3 épis
Nombre de chambres : 4

Hébergement locatif

I Les Bastides du Mézenc

Les Bastides · 43550 Saint-Front
04 71 56 33 18
06 15 36 34 16
regine.lay@orange.fr

Au cœur du massif du Mézenc, à 1350 m d'altitude, les chambres d'hôtes les Bastides raviront à coup sûr les amoureux des grands espaces naturels. La bâtisse isolée aux accents montagnards a été réhabilitée et dévoile de nobles proportions.

Ouvertures

Toute l'année.

Nombre de chambres : 4
Modes de paiement : Chèque Vacances · Espèces



Hébergement locatif

J La Porte du Chardonnet

Route du Gerbier des Joncs · 43150 Les Estables
04 71 08 30 83
06 74 99 19 73
bernard.bonnefoy080@orange.fr
www.gite-ferme-estables.fr

Cathy, agricultrice, vous invite à partager la vie du terroir, et vous accueille en chambres d'hôtes au sein de sa propriété La Porte du Chardonnet, dans un cadre confortable et chaleureux. Visite guidée de l'exploitation.

Ouvertures

Toute l'année.

Types d'habitation : Maison
Superficie : 50 m²
Nombre de chambres : 2

Tarifs

Une personne : 25 €
Deux personnes : 50 €
Trois personnes : 75 €.



Hébergement locatif

K Les Yourtes de la Chapuze

La Chapuze · 43260 Saint-Julien-Chapteuil
06 87 49 14 25
yourtesdelachapuze@orange.fr
lesyourtesdelachapuze.e-monsite.com/
www.yourtesdelachapuze.fr/

Sur les hauteurs de St-Julien-Chapteuil, à la campagne, Karine, propriétaire des yourtes de la Chapuze vous accueille toute l'année en formule chambres d'hôtes (nuitée et petit-déjeuner)

Ouvertures

Tarifs



Toute l'année.

Superficie : 27 m²

Nombre de chambres : 2

Modes de paiement : Chèque · Chèque Vacances · Espèces · Virement

Deux personnes : de 70 à 80 €

Trois personnes : de 90 à 100 €

Personne supplémentaire : 20 € (Enfants tarifs : 11-18 ans : 15 €, 4-10 ans : 10 €, moins 4 ans : gratuit)

Demi-pension : 50 € (à partir de 2 randonneurs (1/2 pension : nuitée, pdj et repas du soir)).

Lit d'appoint 5ème couchage : 5 €

Taxe de séjour : 0.50 € / nuit / adulte.

Taxe de séjour non incluse.

Hébergement locatif

L

Les Ecuries de L'Aventure

Domaine de Bonnefont · 43150 Saint-Martin-de-Fugères

04 71 03 86 99

06 13 63 67 79

office@equitation43.com

www.equitation43.com

On accède à cette ferme équestre par une route bordée d'arbres très agréable. la propriété est isolée, dans un site magnifique surplombant la vallée de la Loire et Goudet.

Ouvertures

Du 01/04 au 30/11.

Types d'habitation : Maison

Nombre de chambres : 3

Modes de paiement : Chèque · Chèque Vacances · Espèces

Tarifs

Nuitée : de 42 à 47 €.

Taxe de séjour non incluse.



Hébergement locatif

M

Bien être aux vents

La Roche Basse · 43150 Freycenet-la-Cuche

04 71 03 87 29

contact@bienetreauxvents.fr

www.bienetreauxvents.fr

C'est à quelques kilomètres de la station de pleine nature Les Estables et du Mont Gerbier de Jonc que Virginie et Thierry vous accueillent.

Ouvertures

Toute l'année.

Nombre de chambres : 5

Tarifs

Une personne : 50 € (petit-déjeuner compris)

Deux personnes : 55 € (petit-déjeuner compris)

Trois personnes : 66 € (petit-déjeuner compris)

Repas : de 10 à 19 € (Enfant de moins de 12 ans : 10 €).

Taxe de séjour non incluse.



Hébergement locatif

N

La Vidalle d'Eyglet

La Vidalle · 43550 Saint-Front

04 71 59 55 58

06 47 77 11 37

info@vidalle.fr

www.vidalle.fr

A 1350 m d'altitude sur le plateau du massif du Mézenc, la Vidalle d'Eyglet est le nom donné à cette ancienne ferme du 17ème siècle entièrement rénovée où le charme des pierres et poutres d'antan se mélange au mobilier ancien et contemporain.

Ouvertures

Toute l'année.

Tarifs



Types d'habitation : Construction ancienne · Maison
Superficie : 300 m²
Nombre de chambres : 5
Modes de paiement : Chèque · Espèces

Une personne : de 90 à 120 € (petits déjeuners et taxes compris. Tarif dégressif.)
Deux personnes : de 100 à 130 € (petits déjeuners et taxes compris. Tarif dégressif.)
Repas : de 25 à 35 €.
Petits déjeuners et taxes compris. Tarif dégressif.
Taxe de séjour incluse.

Hébergement locatif

O

La Rose des Vents

Champagne · 43430 Les Vastres
04 71 75 55 34
06 36 92 13 89
de-gabbia.corinne@orange.fr
www.larosedesvents43.com

Agréable maison en bois située à la campagne, au coeur d'une nature authentique et préservée, La Rose des Vents est située sur un plateau aux confins des Monts d'Ardèche et de la Haute-Loire, au pied du Mont Mézenc à 1100 m d'altitude.

Ouvertures

Toute l'année.

Types d'habitation : Chambres

Nombre de chambres : 2

Modes de paiement : Chèque · Espèces

Tarifs

Repas : de 12 à 19 € (12€ : enfant
19€ : adulte)

Nuitée : 55 € (55€ la chambre avec petit-déjeuner compris, 10€ par personne supplémentaire.).

0.50 € / pers. / nuitée (au-delà de 18 ans).

Taxe de séjour non incluse.



Hébergement locatif

P

Chant'Vigne

La Vigne · 43260 Saint-Pierre-Eynac
04 71 03 03 02
06 83 16 18 02
scotty.dany@wanadoo.fr

Chant'Vigne : villa surplombant une petite vallée à proximité du Puy-en-Velay, en lisière du massif du Meygal,

Ouvertures

Toute l'année.

Types d'habitation : Maison

Superficie : 25 m²

Nombre de chambres : 1

Modes de paiement : Chèque

Tarifs

Une personne : de 45 à 48 € (Petit-déjeuner compris. Taxe de séjour à régler sur place.)

Deux personnes : de 53 à 58 € (Petit-déjeuner compris. Taxe de séjour à régler sur place.)

Personne supplémentaire : à partir de 10 € (au delà de 8 ans : 10€/pers. suppl./nuitée (couchage d'appoint 1 pl)).

Taxe de séjour non incluse.



Hébergement locatif

Q

Chambres Pelerins Vialle

8 rue Simon Marcon · 43260 Saint-Julien-Chapteuil
04 71 08 73 43

Chambre pèlerin avec coin cuisine.

Ouvertures

Toute l'année.

Hébergement locatif

R

Chambres Pelerins Gallien

7 route des Granges · 43260 Saint-Julien-Chapteuil
04 71 08 75 40

Cambre pèlerin. Repas donativo.

Ouvertures

Toute l'année.

Types d'habitation : Meublé indépendant

Nombre de chambres : 2

Modes de paiement : Chèque · Espèces

Tarifs

40€ en demi pension.

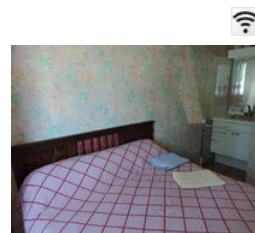

Hébergement locatif

S

Le Francillon

Francillon · 43150 Les Estables
04.71.08.39.56

mariejoseedurand43@gmail.com

www.gites-de-france-haute-loire.com/hebergement-G25026.html?ori=TRF

Le francillon est une ferme typique du mont Mézenc avec toit de lauzes. Nous y avons aménagé 5 chambres confortables avec chacune une salle de bain privée. Tous les soirs nous proposons la table d'hôtes, nos convives se rassemblent.

Ouvertures

Toute l'année.



Hébergement locatif

T

Le Ré Bémol

39, rue Saint Jean · 43150 Le Monastier-sur-Gazeille
04 71 03 87 16

roger.bertrand@freesbee.fr

Chambres situées au dessus d'un bistrot de village, proposant une restauration basée prioritairement sur des produits frais et locaux.

Ouvertures

Toute l'année.

Nombre de chambres : 3



Hébergement locatif

U

Le Moulinou

Le Moulinou · 43150 Moudeyres
04 71 08 30 52

lucia.toebes@orange.fr

lemoulinou.free.fr

Corps de ferme typique du XVIIIe siècle dans un environnement paisible de pâturages. Avec un accueil simple et chaleureux, dans une ambiance familiale, nous vous proposons 5 chambres de caractère avec salle d'eau et wc privés.

Ouvertures

Toute l'année.



Nombre de chambres : 5
Modes de paiement : Chèque Vacances · Espèces

Hébergement locatif

V

La Drapière

Place du Foirail · 43430 Fay-sur-Lignon
04 71 59 15 26
dom.baladier@free.fr

Dominique et François vous accueillent à la Drapière, en plein coeur du pays du Mézenc, aux confins des départements de la Haute-Loire et l'Ardèche.

Ouvertures

Toute l'année.

Nombre de chambres : 4



Hébergement locatif

W

Germaine et Michel Julien

Montoing · 43260 Saint-Pierre-Eynac
04.71.03.00.39
gm.julien@orange.fr

Ancienne ferme restaurée au coeur d'un paysage de succs volcaniques.

Ouvertures

Toute l'année.

Types d'habitation : Ferme

Nombre de chambres : 3

Tarifs

Nous consulter.



Hébergement locatif

X

La Bartette

La Vacheresse · 43150 Les Estables
04 71 08 31 70
labartette@orange.fr

Venez vous ressourcer chez Catherine, dans sa belle maison en pierres et lauzes de 1875 entièrement restaurée, au coeur d'un hameau.

Ouvertures

Toute l'année.

Types d'habitation : Construction ancienne · Maison

Nombre de chambres : 4

Modes de paiement : Chèque · Chèque Vacances · Espèces

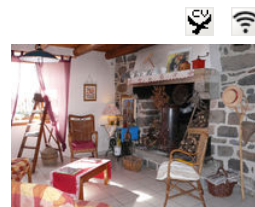

Hébergement locatif

Y

Blaisine & Philomène



50, rue Saint-Pierre · 43150 Le Monastier-sur-Gazeille
04 71 03 80 26
0672253900
elisabeth.chalindar@wanadoo.fr

Entre Loire et Mézenc, à égale distance du Puy-en-Velay et des Estables, dans la cité du Monastier, maison agréablement rénovée avec très belle vue sur la campagne.



Ouvertures

Du 01/04 au 31/10.

Nombre de chambres : 3

Hébergement locatif

Z

La Maison des Bouzols

La Roche Haute · 43150 Freycenet-la-Cuche
04 71 03 85 65
06 19 68 46 44
lamaisondesbouzols@outlook.com
www.la-maison-des-bouzols.fr/

Au hameau de Roche Haute (Freycenet La Cuche), entre le Monastier et les Estables, la Maison des Bouzols vous ouvre ses portes. Ici, à 1200m d'altitude, vous pourrez profiter du calme et bénéficier d'une vue exceptionnelle sur les monts du Velay.

Ouvertures

Toute l'année.

Types d'habitation : Maison

Superficie : 50 m²

Nombre de chambres : 1

Modes de paiement : Chèque · Espèces

Tarifs

Une personne : 52 €

Deux personnes : 62 € (10% de réduction à partir de la 3ème nuitée)

Repas : 21,50 € (8€ pour les enfants de - de 12 ans).

Gratuit pour les moins de 3 ans.

Nuitée avec petit-déjeuner compris.



Hébergement locatif

O

La Cabane du Plateau

Les Raches · 43150 Freycenet-la-Cuche
04 71 01 21 97
06 10 45 34 93
pierre.bouillet@orange.fr
www.cabaneduplateau.fr

Cabane perchée nichée au milieu des arbres.

Ouvertures

Du 01/01 au 15/11.

Nombre de chambres : 1



Hébergement locatif

1

La Framboisine

le bourg · 43150 Alleyrac
04.71.09.71.24
nadine.legaz@hotmail.fr

Hébergement collectif

2

Gîte d'étape et table d'hôtes L'île au Trésor

7 Place du couvent · 43150 Le Monastier-sur-Gazeille

06.11.56.15.69

06 87 48 12 10

gite.ileautresor@gmail.com

barloquette.jimdo.com

Au Monastier-sur-Gazeille, proche de l'église abbatiale Saint-Chaffre, l'Île au Trésor avec sa façade vitaminée couleur mandarine et ses volets bois vert anis est le gîte idéal pour les marcheurs en quête d'accueil chaleureux, de confort et de repos.



Ouvertures

Du 20/03 au 31/10.

Modes de paiement : Chèque · Chèque Vacances · Espèces · Virement

Tarifs

Nuitée : 18 € (Nuitée seule : 18 € par personne. Taxe de séjour à régler sur place.)

Petit déjeuner : 5 € (Petit déjeuner : 5 € par personne)

Demi-pension (/ pers.) : 37 € (1/2 pension : (nuitée, petit-déjeuner et repas du soir) 37€/ pers. (Draps fournis). Taxe de séjour à régler sur place.)

Gratuit pour les moins de 2 ans.

Petit déjeuner : 5 €/personne

Panier repas : 6 €/personne

½ pension enfants : <5 à 12 ans> : 20€ / enfants < 2 à 4 ans> : 12€ / enfants <2 ans : 0€.

Taxe de séjour non incluse.

Capacité d'hébergement : 12

Hébergement collectif

3

Gîte de la Fontaine

43260 Saint-Pierre-Eynac

04 71 57 64 36

06 82 52 40 46

sergechambon@wanadoo.fr

stpierrelafontaine.jimdo.com/

Gîte d'étape et de séjour et chambres d'hôtes dans un bâtiment en pierres agréablement rénové mitoyen à la maison des propriétaires.



Ouvertures

Toute l'année.

Chaîne/Label : 2 épis

Modes de paiement : Chèque · Chèque Vacances · Espèces

Tarifs

Nuitée 1 personne : 16€

Nuitée 12 personnes : 190€

Nuitée 15 personnes : 240€

PDJ : 6€

Tables d'Hôtes + PDJ : 22,50€

Location de draps : 6€ par lit et par séjour

Chiens admis : 3€

Chevaux : 6€.

Taxe de séjour incluse.

Capacité d'hébergement : 15

Location de salles : Nombre de salles : 1 Capacité maximum : 32

Prestations : Réception · Wifi dans la salle · Tables · Chaises · Tables rectangulaires · Hébergement sur place · Cuisine équipée · Espace de restauration · Vaisselle mise à disposition

Hébergement locatif

4

Les Yourtes de la Chapuze



La Chapuze · 43260 Saint-Julien-Chapteuil
06 87 49 14 25
yourtesdelachapuze@orange.fr
lesyourtesdelachapuze.e-monsite.com/
www.yourtesdelachapuze.fr/

Sur les hauteurs de St-Julien-Chapteuil, à la campagne, Karine, propriétaire des yourtes de la Chapuze vous accueille toute l'année en formule chambres d'hôtes (nuitée et petit-déjeuner)



Ouvertures

Toute l'année.

Superficie : 27 m²

Nombre de chambres : 2

Modes de paiement : Chèque · Chèque Vacances · Espèces
· Virement

Tarifs

Deux personnes : de 70 à 80 €

Trois personnes : de 90 à 100 €

Personne supplémentaire : 20 € (Enfants tarifs : 11-18 ans : 15 €, 4-10 ans : 10 €,

moins 4 ans : gratuit)

Demi-pension : 50 € (à partir de 2 randonneurs (1/2 pension : nuitée, pdj et repas du soir)).

Lit d'appoint 5ème couchage : 5 €

Taxe de séjour : 0.50 € / nuit / adulte.

Taxe de séjour non incluse.

Hébergement collectif

5

Gîte d'Etape Bien Etre Aux Chenes

Les Chênes · 43430 Fay-sur-Lignon
04 71 56 33 87
corinne@bienetreauxchenes.com
www.bienetreauxchenes.com

Beau gîte spacieux et confortable aménagé dans une ancienne ferme typique du Plateau du Mézenc, restaurée avec goût et à 2 km de Fay-sur-Lignon. Proche des sentiers balisés, l'endroit est idéal pour une pause "au naturel" dans de magnifiques paysages.



Capacité d'hébergement : 14

Hébergement locatif

6

Le Karl · 2 étoiles

Raucoule · 43260 Queyrières
09 64 25 11 44
contact@lekarl.fr
www.lekarl.fr

A Queyrières, à 1200 m d'altitude et exposé plein sud, Le Karl est le nom donné à ce meublé de tourisme de bon confort.

Ouvertures

Toute l'année.

Classement préfectoral : 2 étoiles

Types d'habitation : Maison

Superficie : 60 m²

Nombre de chambres : 1

Modes de paiement : Chèque

Capacité d'hébergement : 4

Tarifs

Week-end : 120 € (Tarif WE (3 jours/2 nuits))

Semaine : de 310 à 430 €.

Taxe de séjour non incluse.



Hébergement locatif

Au Pas de l'Âne - La Fouragette · 3 étoiles

P

7

le bourg · 43150 Goudet

04 71 03 90 42

06 20 22 36 00

chirol.therese@orange.fr<https://www.aupasdelanegoudet.com/>

A 830 m d'altitude, au coeur des Gorges de la Loire, Thérèse, vous ouvre les portes de son gîte de 4 personnes à la déco esprit montagne, chaleureuse et moderne.

**Ouvertures**

Toute l'année.

Classement préfectoral : 3 étoiles

Types d'habitation : Construction ancienne

Superficie : 55 m²

Nombre de chambres : 1

Modes de paiement : Chèque · Espèces · Virement

Capacité d'hébergement : 4

Tarifs

Semaine : 385 € (Taxe de séjour à régler sur place.

Services proposés à la demande : linge de lit et linge de toilette (prestations payantes).)

Taxe de séjour non incluse.

Hôtellerie

8

Auberge L'Herminette

Bigorre - Les Maziaux · 43550 Saint-Front

04 71 59 57 58

lherminette@wanadoo.frwww.auberge-lherminette.com

Maison d'hôtes situés dans un petit hameau typique de chaumières, solide bâtisse en pierres couverte de lauzes. La terrasse offre une vue panoramique sur l'ouest et les monts du Velay. Accueil cyclos et VTT (garage) et cavaliers.

**Ouvertures**

Du 01/04 au 05/11.

Modes de paiement : Carte bancaire/crédit · Chèque ·

Chèque Vacances · Espèces · Virement

Tarifs

Chambre double avec petit déjeuner : de 74 à 84 € (Avec petit déjeuner.)

Chambre twin : de 74 à 84 € (Avec petit déjeuner.)

Chambre single : de 57 à 64 € (Avec petit déjeuner.)

Chambre triple : de 111 à 126 € (Avec petit déjeuner.)

Chambre quadruple : de 128 à 148 € (Avec petit déjeuner.)

Demi-pension (/ pers.) : de 54 à 64 €

Tarif groupe Demi-pension / pers : de 52 à 59 €

Tarif groupe Nuit avec petit déjeuner / pers : de 32 à 37 €.

Gratuit pour les moins de 2 ans.

Tarif groupe à partir de 18 personnes.

A partir de 37€ par pers, avec petit déjeuner.

1/2 pension à partir de 54€ par pers.

Parking voiture gratuit.

Nombre total de personnes réel :

Capacité d'hébergement : 23

Nombre de chambres déclarées par l'hôtelier :

6

Hébergement collectif

9

Le Francillon

Francillon · 43150 Les Estables

04.71.08.39.56

mariejoseedurand43@gmail.comwww.gites-de-france-haute-loire.com/hebergement-G25026.html?ori=TRF

Le francillon est une ferme typique du mont Mézenc avec toit de lauzes. Nous y avons aménagé 5 chambres confortables avec chacune une salle de bain privée. Tous les soirs nous proposons la table d'hôtes, nos convives se rassemblent.

**Ouvertures**

Toute l'année.

Chaîne/Label : 3 épis

Capacité d'hébergement : 20